



VERVEINCO
INGENIERIA Y CONSTRUCCIÓN

CONSTRUIMOS EL PROYECTO DE TUS
SUEÑOS.

**VERA VERTIZ INGENIERÍA Y
CONSTRUCCIÓN S.A.C.**

RUC: 20606248947

CONTACTENOS

administración@verveinco.com

TEL: 074-524958

Cel: 990271526

Av. Balta #265- Ofic. 304- Chiclayo

NUESTROS SERVICIOS

Acércate al trabajo de calidad.

- EJECUCIÓN DE OBRAS
- CONSULTORÍA DE PROYECTOS
- OPERACIÓN Y MANTENIMIENTO
- ALQUILER DE MAQUINARIA
- DEMOLICIONES
- MOVIMIENTO DE TIERRAS
- VENTA DE AGREGADOS



MALL AVENTURA CIX-03/05/2019

CANTERA CONCHUCOS -12/02/2020

VERA VERTIZ INGENIERIA Y CONSTRUCCIÓN S.A.C.
DIRECCIÓN: AV. BALTA # 265- OFIC. 304- CHICLAYO
CEL: 990271526
TEL.074 524958

MISIÓN:

Ofrecer un servicio profesional y calificado, liderado por un equipo de jóvenes talentos, brindando seguridad y confianza a nuestros clientes. Manteniendo la calidad y efectividad en nuestro desempeño. Alineados a la responsabilidad social y ambiental, cultivando y capacitando a nuestros colaboradores

VISIÓN:

Ser una empresa líder en el sector construcción a nivel nacional, brindando productos y servicios de calidad, apoyados en la más alta tecnología e innovación logrando satisfacer las expectativas de nuestros clientes.

RNP

Registro
Nacional de
Proveedores

CONTAMOS CON NUESTRO REGISTRO NACIONAL DE PROVEEDORES, COMO EJECUTORES DE OBRA Y PROVEEDORES DE BIENES Y SERVICIOS.



PERÚ

Ministerio de Trabajo
y Promoción del Empleo

SOMOS UNA EMPRESA PROMOCIONAL CERTIFICADA, PROMOVRIENDO EL EMPLEO A NUESTROS COLABORADORES CON DISCAPACIDAD



REMYPE

Registro Nacional de la Micro y Pequeña Empresa

REGISTRADOS COMO MICRO Y PEQUEÑA EMPRESA



CONSTRUCCIÓN

Encargados del diseño, construcción e implementación de obras civiles.

NINGÚN TRABAJO ES DEMASIADO GRANDE O PEQUEÑO, ¡HACEMOS DE TODO!

INFRAESTRUCTURA

ENCARGADOS DE MANTENIMIENTO DE CARRETERAS,
PISTAS Y VEREDAS, MOVIMIENTO DE TIERRA.

SANEAMIENTO



MANTENIMIENTO DE CARRETERAS

MOVIMIENTO DE TIERRAS

NUESTRA MAQUINARIA



EXCAVADORA



RETROEXCAVADORA



CARGADOR FRONTAL



NUESTRA MAQUINARIA



MOTONIVELADORA



RODILLO



TRACTOR DE ORUGAS



NUESTRA MAQUINARIA



MINICARGADOR



MONTACARGA



CISTERNA



VOLQUETE



NUESTRA MAQUINARIA



GRUA



CAMA BAJA



TELEHANDLER



VERVEINCO
INGENIERIA Y CONSTRUCCIÓN

MALL AVENTURA- 10/10/2019

TRABAJOS REALIZADOS

AV. BALTA # 265- OFIC. 304- CHICLAYO

TEL 074524958

CEL. 990271526

SERVICIO - 2022

LIMPIEZA GRUESA Y FINA DE OBRA – HOSPITAL APOYO II DE CHULUCANAS

CLIENTE: OHLA
TIEMPO: 34 DÍAS

UBICACIÓN: CHULUCANAS
ÁREA: 39 508 M2



MONTO DE EJECUCIÓN:

S/436,801



REMODELACIÓN DE OFICINAS - CHICLAYO

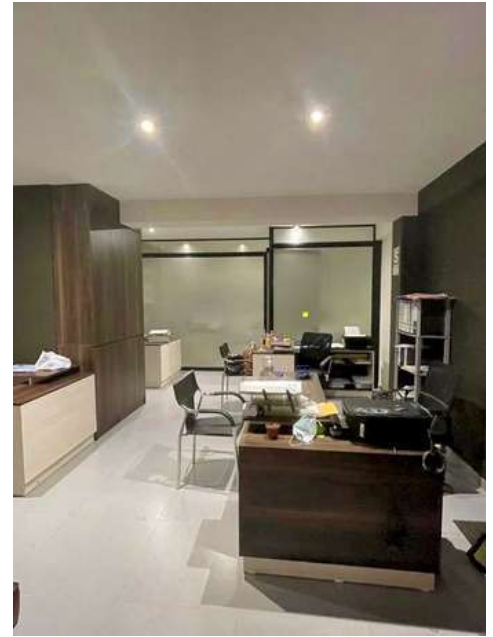

CLIENTE: PRIVADO
TIEMPO: 45 DÍAS
UBICACIÓN: CHICLAYO

Monto de Ejecución

S/ 45,000.00



REMODELACIÓN DEL DEPARTAMENTO DEL JOCKEY CLUB - CHICLAYO



CLIENTE: PRIVADO

TIEMPO: 60 DÍAS

UBICACIÓN: RESIDENCIAL EL JOCKEY

MONTO DE EJECUCIÓN: S/ 90,000.00

HOSPITAL DE APOYO II EN EL DISTRITO SULLANA - REGIÓN PIURA 2021



SUMINISTRO E INSTALACIÓN DE OBRAS PROVISIONALES PARA OBRA: HOSPITAL DE APOYO II- SULLANA

OBRA: CENTRO DE SALUD DE APOYO II- SULLANA

CLIENTE: CONSORCIO OHL- HV CONTRASTISTAS/ ARCC

ÁREA: 34,000 M2

PLAZO: 60 DÍAS

MONTO DE EJECUCIÓN: S/ 489,294.42

MEJORAMIENTO DE SUBRASANTE DE EXTERIORES DEL C.S POSOPE ALTO



CLIENTE: CONSORCIO HV- OHL

OBRA: C.S POSOPE ALTO

TIEMPO: 10 DÍAS

Monto de Ejecución

S/ 135,119.25.

MEJORAMIENTO, RELLENO Y COMPACTACIÓN, Y CERCADO DE TERRENO- ALMACÉN EN EL DISTRITO DE MONSEFÚ 2022

Mejoramiento, relleno y compactación, y cercado de terreno - Almacén en el Distrito de Monsefú 2022

CLIENTE: OLIVER VERTIZ VERA.



OBRA:ALMACÉN MONSEFÚ

MONTO EJECUTADO: S/70,000.

MOVIMIENTO DE TIERRAS-EXTERIORES R3- COLEGIO CEBA SAN JUAN-2022



OBRA: REHABILITACIÓN DE COLEGIO CEBA SAN JUAN DE ILLIMO

CLIENTE: DE VICENTE CONSTRUCTORA S.A.C./ ARCC

TIEMPO: 15 DÍAS

MONTO DE EJECUCIÓN: S/ 331,682.81



MOVIMIENTO DE TIERRAS EXTERIORES -R02- COLEGIO CEBA SAN JUAN DE ILLIMO-2022



COLEGIO CEBA SAN JUAN DE
ILLIMO- 25 DÍAS DE EJECUCIÓN

CLIENTE: DE VICENTE CONSTRUCTORA S.A.C.
OBRA: REHABILITACIÓN DE COLEGIO CEBA
SAN JUAN DE ILLIMO

Monto de Ejecución

S/ 625,928.29

MOVIMIENTO DE TIERRAS EXTERIORES 01- COLEGIO CEBA SAN JUAN DE ILLIMO- LAMBAYEQUE-2022



CLIENTE:

DE VICENTE
CONSTRUCTORA S.A.C.

TIEMPO:

25 DÍAS



PAQUETE 04- ARCC

COLEGIO CEBA SAN
JUAN DE ILLIMO
MONTO DE
EJECUCIÓN:

S/ 384,573.56

MOVIMIENTO DE TIERRAS EXTERIORES 01- COLEGIO SAN LORENZO- CHICLAYO- JOSÉ LEONARDO ORTIZ-2022



CLIENTE:

**DE VICENTE
CONSTRUCTORA
S.A.C.**

TIEMPO:

25 DÍAS



**PAQUETE 04-
ARCC**

COLEGIO SAN LORENZO

**MONTO DE
EJECUCIÓN:**

S/ 519,982.10

MOVIMIENTO DE TIERRAS INTERIORES- COLEGIO SAN LORENZO- CHICLAYO-2022



CLIENTE:

DE VICENTE
CONSTRUCTORA S.A.C.

TIEMPO:

12 DÍAS



**PAQUETE 04-
ARCC**

COLEGIO SAN
LORENZO

**MONTO DE
EJECUCIÓN:**

S/ 156,030.01

ALQUILER DE MONTACARGAS COSECHA 2022-I



CLIENTE:
PLANTACIONES
DEL SOL S.A.

ZONA:
FUNDO
PLANTACIONES DEL SOL

CARGA Y DESCARGA DE
BINES DE FRUTA, PARA
EXPORTACIÓN - PERÍODO
COSECHA II-2021 ZONA DE
OLMOS.



MONTO EJECUTADO:

S/ 100,200.00

FUNDO PLANTACIONES DEL SOL S.A.C.
25/05/2022 - 25/09/2022

ALQUILER DE MAQUINARIA- 2022

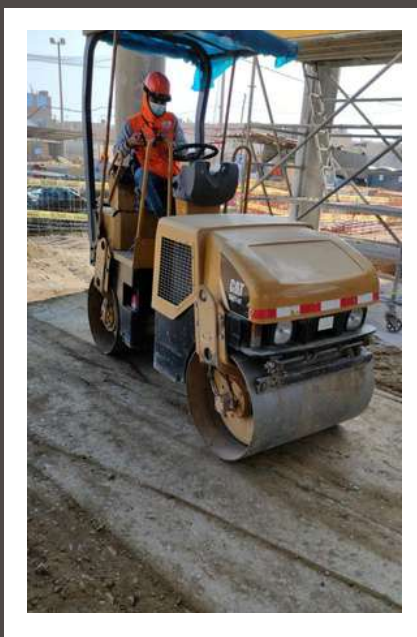

CLIENTE:

DE VICENTE
CONSTRUCTORA

TIEMPO:

90 DÍAS

PAQUETE04: ARCC

COLEGIO SAN LORENZO

MONTO DE EJECUCIÓN:

S/ 626,136.32

SERVICIO DE EXCAVACIÓN LOCALIZADA, DEMOLICIÓN ELIMINACIÓN Y
COMPACTACIÓN.- COLEGIO SAN LORENZO- CHICLAYO - J.L.O- COLEGIO
CEBA SAN JUAN DE ILLIMO- LAMBAYEQUE

ALQUILER DE MONTACARGAS COSECHA 2022-I

CLIENTE: MOSQUETA S.A.
ZONA: FUNDO MOSQUETA S.A.

**CARGA Y DESCARGA DE BINES DE FRUTA, PARA
EXPORTACIÓN - PERÍODO COSECHA I-2022 FUNDO OLMOS**



MONTO EJECUTADO: S/ 138,060.00

FUNDO MOSQUETA S.A. 04/04/2022 A
31/08/202

ALQUILER DE MAQUINARIA- 2021



CLIENTE:

CONSORCIO: OHL -
HV CONTRATISTAS

TIEMPO:

350 DÍAS

ÁREA:

2850.80 M2

MONTO DE EJECUCIÓN:

S/ 850,650.28

SERVICIO DE EXCAVACIÓN LOCALIZADA, ELIMINACIÓN Y
COMPACTACIÓN - CENTRO DE SALUD POSOPE ALTO- CHICLAYO.

ALQUILER DE MONTACARGAS COSECHA 2021-II

CLIENTE: BOMAREA S.A.
ZONA: FUNDO BOMAREA S.A.

CARGA Y DESCARGA DE BINES DE FRUTA, PARA
EXPORTACIÓN - PERÍODO COSECHA II-2021 ZONA DE OLMOS..

MONTO EJECUTADO: S/100,506.00



FUNDO BOMAREA S.A. 10/08/2021 AL
12/10/2021



FUNDO AVOAMERICA- 17/05/2021 AL 12/09/2021

**ALQUILER DE
MONTACARGAS
COSECHA
2021-I**

**CARGA Y DESCARGA DE BINES
DE FRUTA, PARA EXPORTACIÓN
- PERÍODO COSECHA I-20201
ZONA DE OLMOS..**

MONTO EJECUTADO: S/266,916.00



ABASTECIMIENTO DE AFIRMADO Y MATERIAL DE RELLENO-2021

ABASTECIMIENTO DE AFIRMADO Y MATERIAL
DE RELLENO PUESTO EN OBRA, CUMPLIENDO
CON LOS PROTOCOLOS APROBADOS POR EL
ÁREA DE CALIDAD DEL CENTRO DE SALUD
POSOPE ALTO- CHICLAYO



CENTRO DE SALUD POSOPE ALTO-
20/06/2021-04/11/2021

CLIENTE: CONSORCIO OHL- HV CONTRATISTAS
OBRA: CENTRO DE SALUD- POSOPE ALTO

Monto de Ejecución

S/ 250,200.00

MOVIMIENTO DE TIERRAS- CENTRO DE SALUD POSOPE ALTO-2021



CLIENTE:

CONSORCIO: OHL -
HV CONTRATISTAS

TIEMPO:

12 DÍAS



ÁREA:

2850.80 M2

**MONTO DE
EJECUCIÓN:**

S/ 247,187.11

SERVICIO DE ENSAYOS DE DENSIDAD-2021



CLIENTE:
CONSORCIO OHL- HV CONTRATISTAS

OBRA:
CENTRO DE SALUD POSOPE ALTO



Monto de Ejecución
S/140,460.00

**FUNDO
MOSQUETA S.A.**



**FUNDO MOSQUETA- 19/04/2020 AL
22/07/2020**

**CLIENTE: MOSQUETA S.A.
ZONA: FUNDO MOSQUETA -
OLMOS**

**ALQUILER DE
MONTACARGAS
COSECHA
2020**

**CARGA Y DESCARGA DE
BINES DE FRUTA, PARA
EXPORTACIÓN - PERÍODO
COSECHA II-2020 ZONA DE
OLMOS..**

MONTO EJECUTADO: S/283,341.60.



ABASTECIMIENTO DE AFIRMADO Y MATERIAL DE RELLENO-2020

Abastecimiento de afirmado y material de relleno puesto en obra, cumpliendo con los protocolos aprobados por el Área de Calidad del Mall Aventura Chiclayo.



MALL AVENTURA CIX- 10/12/2019 AL
16/09/2020

CLIENTE: HV CONTRATISTAS S.A.
OBRA: MALL AVENTURA CHICLAYO

Monto de Ejecución

S/ 678.00.00

INSTALACIÓN DE CERCO PERIMÉTRICO Y DEMOLICIÓN-2020

Instalación de cerco perimétrico de estructura metálica , movimiento de tierras y demolición con maquinaria.

CLIENTE: HV CONTRATISTAS S.A.

**OBRA:MALL AVENTURA
CHICLAYO**

MONTO EJECUTADO: S/143,216.88.



**MALL AVENTURA CIX- 10/05/2019 AL
16/07/2019**

NUESTROS CLIENTES



HV
CONTRATISTAS S.A.



DVC
DE VICENTE CONSTRUCTORA



OHLA
Progress Enablers



 **mosqueta**



 **AvoAmerica**



 **Bomarea**



Ingleby
SUSTAINABLE FARMING

Plantaciones del Sol